VERKAUFSPLÄNE

TERRASSEN – RESIDENZEN

WOHNUNGSNEUBAU Josef-Mihalits-Straße | 8501 Lieboch

STAND 30 | 05 | 2022

Raiffeisen Bauträger
& Projektentwicklung

ÜBERSICHTSPLAN ERDGESCHOSS

TERRASSEN - RESIDENZEN

WOHNUNGSNEUBAU Josef-Mihalits-Straße | 8501 Lieboch

Sämtliche Abbildungen sind Symboldarstellungen, Grundrisse und Einrichtungsgegenstände verstehen sich als Vorschlag.
Der Plan ist geistiges Eigentum der Raiffeisen Bauträger & Projektentwicklungs GmbH © - kopieren, weiterverwenden
etc. ist nicht gestattet und wird rechtlich verfolgt. Darstellungen ohne Maßstab, Änderungen sind vorbehalten.

Stand 06.05.2022

Raiffeisen Bauträger
& Projektentwicklung

ÜBERSICHT 2.OBERGESCHOSS
Penthousewohnungen

Vorraum	ca. 10,55 m²
Wohnraum / Küche / Essen	ca. 28,10 m²
Bad / WC	ca. 6,05 m²
Zimmer 1	ca. 14,25 m²
Zimmer 2	ca. 10,95 m²
Zimmer 3	ca. 10,95 m²
WC	ca. 2,10 m²
Abstellraum	ca. 2,00 m²
Abstellraum (Speis)	ca. 2,55 m²
WNF Gesamt	**ca. 87,50 m²**
Terrasse	ca. 42,20 m²
Kellerabteil KA Whg. 18	ca. 6,00 m²
KFZ-Abstellplätze	AP 30 & AP 37

Wohnung 18
HAUS 3 – Mitte
Penthouse ca. 87,50m²

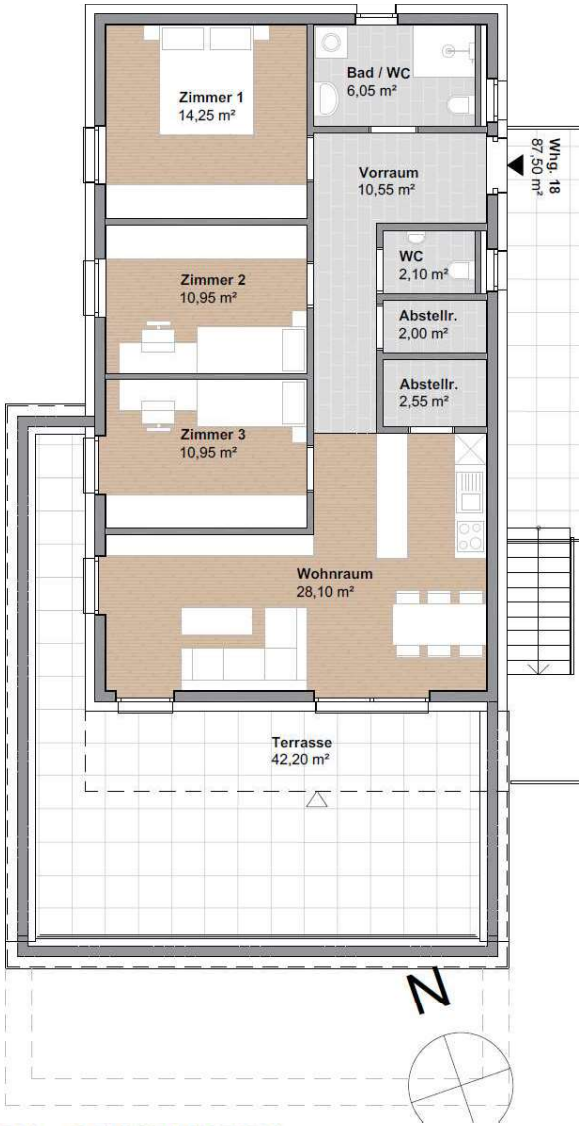

TERRASSEN - RESIDENZEN
WOHNUNGSNEUBAU Josef-Mihalits-Straße | 8501 Lieboch

Raiffeisen Bauträger & Projektentwicklung

Sämtliche Abbildungen sind Symboldarstellungen, Grundrisse und Einrichtungsgegenstände verstehen sich als Vorschlag.
Der Plan ist geistiges Eigentum der Raiffeisen Bauträger & Projektentwicklungs GmbH © - kopieren, weiterverwenden etc. ist nicht gestattet und wird rechtlich verfolgt. Darstellungen ohne Maßstab, Änderungen sind vorbehalten.

Stand 06.05.2022

ÜBERSICHTSPLAN OBERGESCHOSS
HAUS 3 - MITTE
Allgemeinflächen - Parkflächen / Carport

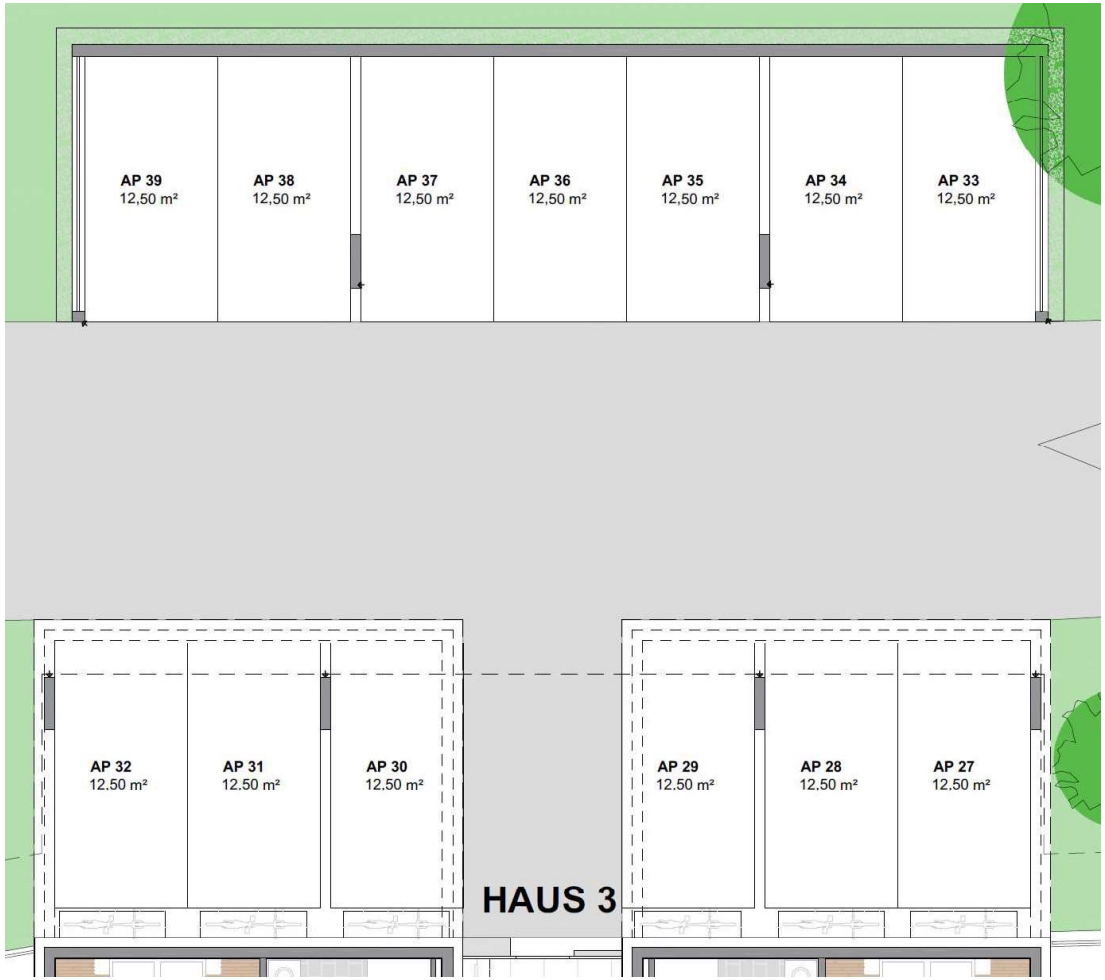

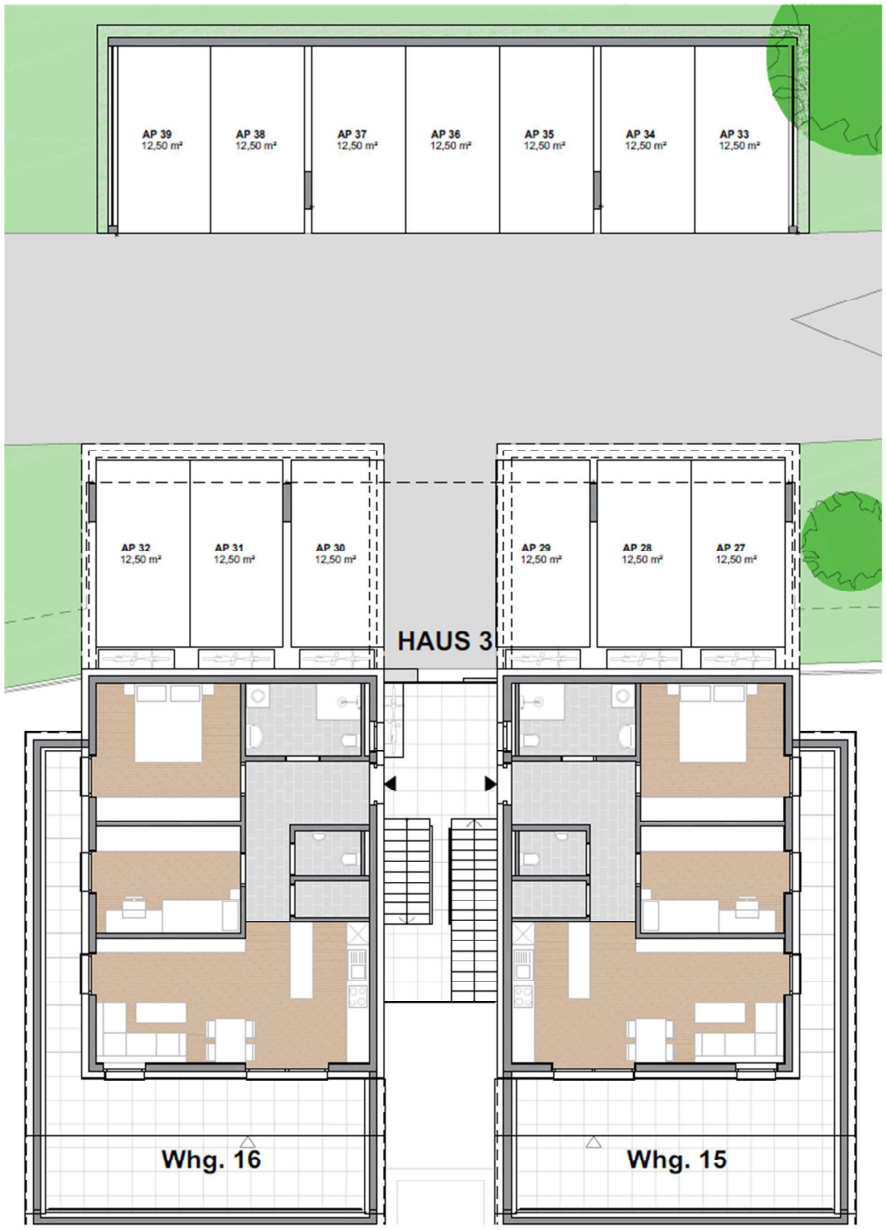

TERRASSEN - RESIDENZEN
WOHNUNGSNEUBAU Josef-Mihalits-Straße | 8501 Lieboch

Sämtliche Abbildungen sind Symboldarstellungen, Grundrisse und Einrichtungsgegenstände verstehen sich als Vorschlag.
Der Plan ist geistiges Eigentum der Raiffeisen Bauträger & Projektentwicklungs GmbH © - kopieren, weiterverwenden etc. ist nicht gestattet und wird rechtlich verfolgt. Darstellungen ohne Maßstab, Änderungen sind vorbehalten.

Stand 06.05.2022

Raiffeisen Bauträger & Projektentwicklung

ÜBERSICHTSPLAN 2.OBERGESCHOSS
HAUS 3 - MITTE
Penthouse

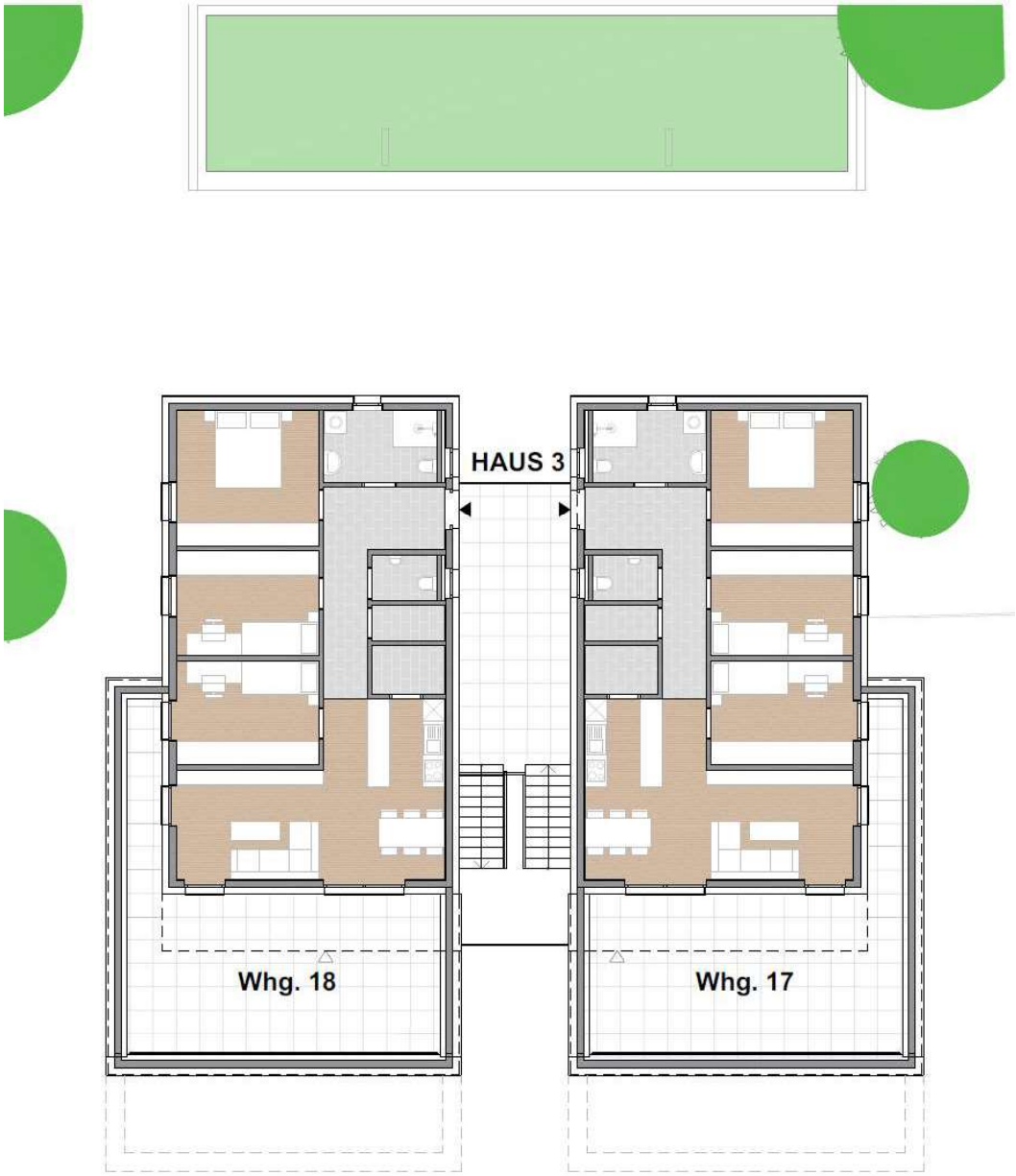

TERRASSEN - RESIDENZEN

WOHNUNGSNEUBAU Josef-Mihalits-Straße | 8501 Lieboch

Sämtliche Abbildungen sind Symboldarstellungen, Grundrisse und Einrichtungsgegenstände verstehen sich als Vorschlag.
Der Plan ist geistiges Eigentum der Raiffeisen Bauträger & Projektentwicklungs GmbH © - kopieren, weiterverwenden
etc. ist nicht gestattet und wird rechtlich verfolgt. Darstellungen ohne Maßstab, Änderungen sind vorbehalten.

Stand 06.05.2022

Raiffeisen Bauträger
& Projektentwicklung